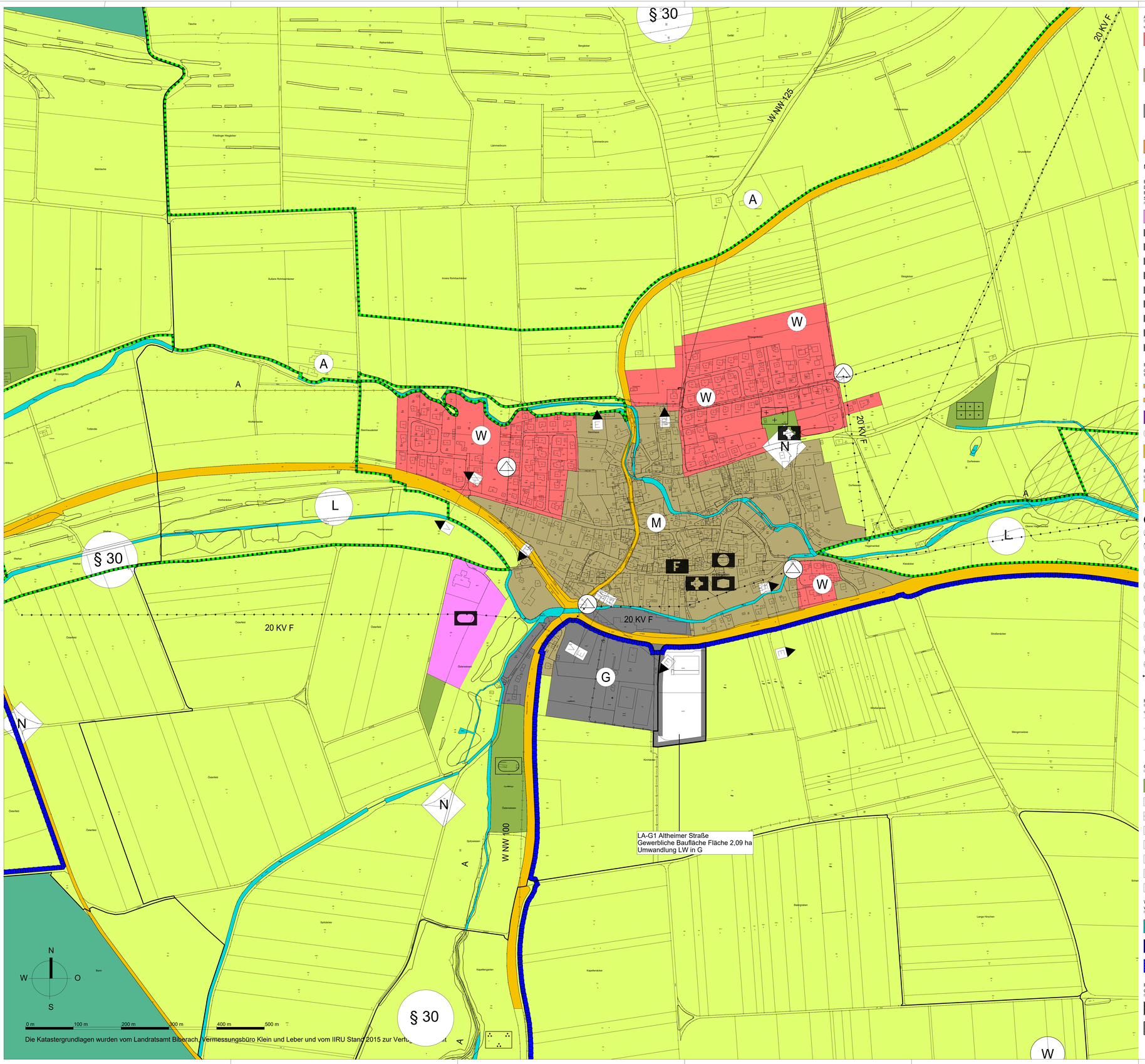

Art der baulichen Nutzung
(§ 5 Abs 2 (1), § 9 Abs. 1 (1) BauGB, § 1-11 BauNVO)

bestehend	geplant	
W	W	Wohnbauflächen (§ 1 (1) 1 BauNVO) (Nr. 1.1 Anl. z. PlanzV 90)
	W:	Zukünftiger Entwicklungsbereich (ohne rechtliche Bindungswirkung)
M	M	Gemischte Bauflächen (§ 1 (1) 2 BauNVO) (Nr. 1.2 Anl. z. PlanzV 90)
	M:	Zukünftiger Entwicklungsbereich (ohne rechtliche Bindungswirkung)
G	G	Gewerbliche Bauflächen (§ 1 (1) 3 BauNVO) (Nr. 1.3 Anl. z. PlanzV 90)
	G:	Zukünftiger Entwicklungsbereich (ohne rechtliche Bindungswirkung)
S	S	Sonderbauflächen (§ 1 (1) 4 BauNVO) (Nr. 1.4 Anl. z. PlanzV 90)

M_1 W_1 G_1 S_1 Zuordnungsziffer für Baufläche

Einrichtungen und Anlagen zur Versorgung mit Gütern und Dienstleistungen des öffentlichen und privaten Bereichs, Flächen für den Gemeinbebedarf, Flächen für Sport- und Spielanlagen
(§ 5 Abs 2 (2) und Abs. 4, § 9 Abs. 1 (5) und Abs. 6 BauGB)

- Flächen für den Gemeinbedarf (Nr. 4.1 Anl. z. PlanzV 90)
- Öffentliche Verwaltungen (Nr. 4.1 Anl. z. PlanzV 90)
- Schule (Nr. 4.1 Anl. z. PlanzV 90)
- Kirchen und kirchlichen kulturellen Zwecken dienende Gebäude und Einrichtungen (Nr. 4.1 Anl. z. PlanzV 90)
- Sozialen Zwecken dienende Gebäude und Einrichtungen (Nr. 4.1 Anl. z. PlanzV 90)
- Post (Nr. 4.1 Anl. z. PlanzV 90)
- F Feuerwehr (Nr. 4.1 Anl. z. PlanzV 90)
- Kulturellen Zwecken dienende Gebäude und Einrichtungen (Nr. 4.1 Anl. z. PlanzV 90)
- Gesundheitlichen Zwecken dienende Gebäude und Einrichtungen (Nr. 4.1 Anl. z. PlanzV 90)
- Sportlichen Zwecken dienende Gebäude und Einrichtungen (Nr. 4.1 Anl. z. PlanzV 90)

Flächen für den überörtlichen Verkehr und für die örtlichen Hauptverkehrszüge
§ 5 Abs 2 (3) und Abs. 4 BauGB

- Autobahnen und autobahnähnliche Straßen (Nr 5.1.1 Anl. z. PlanzV 90)
- Sonstige überörtliche und örtliche Hauptverkehrsstraßen (Nr 5.1.1 Anl. z. PlanzV 90)
- Umgrenzung der Flächen für Parkplätze (Nr 5.4 Anl. z. PlanzV 90)
- Sammelgarage (Nr 5.4 Anl. z. PlanzV 90)
- Ruhender Verkehr (Nr 5.1.3 Anl. z. PlanzV 90)

Flächen für Versorgungsanlagen, für die Abfallentsorgung und Abwasserbeseitigung sowie für Ablagerungen
(§ 5 Abs 2 (4) und Abs. 4, § Abs 1 (12,14) und Abs. 6 BauGB)

- Fläche für Versorgungsanlagen (Nr. 7 Anl. z. PlanzV 90)
- Elektrizität (Nr. 7 Anl. z. PlanzV 90)
- Wasser (Nr. 7 Anl. z. PlanzV 90)
- Kläranlage
- Funkturm
- Pumpwerk
- Umspannwerk
- Umspannstation
- Mülldeponie
- Wasserbehälter
- Brunnen
- Regenüberlaufbecken
- Regenrückhaltebecken mit Überlauf
- Schwellpegel

Hauptversorgungs- und Hauptabwasserleitungen
(§ 5 Abs. 2 (4) und Abs. 4, § 9 Abs. 1 (13) und Abs. 6 BauGB)

oberirdisch / unterirdisch

- G - Gas (Nr. 8 Anl. z. PlanzV 90)
- A - Abwasser (Nr. 8 Anl. z. PlanzV 90)
- W - Wasser (Nr. 8 Anl. z. PlanzV 90)
- E - Elektrizität (Nr. 8 Anl. z. PlanzV 90)

Grünflächen
(§ 5 Abs. 2 (5) und Abs. 4, § 9 Abs. 1 (15) und Abs. 6 BauGB)

- GR Grünflächen (Nr. 9 Anl. z. PlanzV 90)
- Parkanlage (Nr. 9 Anl. z. PlanzV 90)
- Dauerkleingärten (Nr. 9 Anl. z. PlanzV 90)
- SP Sportplatz (Nr. 9 Anl. z. PlanzV 90)
- Spielplatz (Nr. 9 Anl. z. PlanzV 90)
- Zeltplatz (Nr. 9 Anl. z. PlanzV 90)
- Badeplatz, Freibad (Nr. 9 Anl. z. PlanzV 90)
- Friedhof (Nr. 9 Anl. z. PlanzV 90)

Wasserflächen für die Wasserwirtschaft, den Hochwasserschutz und die Regelung des Wasserabflusses
(§ 5 Abs. 2 (7) und Abs. 4, § 9 Abs. 1 (16) und Abs. 6 BauGB)

- Wasserflächen (Nr. 10.1 Anl. z. PlanzV 90)
- W Umgrenzung der Flächen mit wasserwirtschaftlichen Maßnahmen für den Hochwasserschutz (Nr. 10.1 Anl. z. PlanzV 90)
- Ü Umgrenzung der Flächen mit wasserrechtlichen Festsetzungen Überschwemmungsgebiete (Nr. 10.1 Anl. z. PlanzV 90)

Flächen für Aufschüttungen, Abgrabungen oder für die Gewinnung von Bodenschätzen
(§ 5 Abs. 2 (8) und Abs. 4, § 9 Abs. 1 (17) und Abs. 6 BauGB)

- Flächen für Aufschüttungen (Nr. 11.1 Anl. z. PlanzV 90)
- Flächen für Abgrabungen oder für die Gewinnung von Bodenschätzen (Nr. 11.2 Anl. z. PlanzV 90)

Flächen für die Landwirtschaft und Wald
(§ 5 Abs. 2 (9) und Abs. 4, § 9 Abs. 1 (18) und Abs. 6 BauGB)

- Flächen für die Landwirtschaft (Nr. 12.1 Anl. z. PlanzV 90)
- A Aussiedler (§ 2 (2) PlanzV 90)
- Flächen für Wald (Nr. 12.2 Anl. z. PlanzV 90)

Planungen, Nutzungsregelungen, Maßnahmen und Flächen für Maßnahmen zum Schutz, zur Pflege und zur Entwicklungvon Natur und Landschaft
(§ 5 Abs. 2 Nr. 10 und Abs. 4, § 9 abs. 1 Nr. 20, 25 und Abs. 6 BauGB)

- Biotop
- Moore
- Schutzgebiete und Schutzobjekte
- § 30 Besonders geschütztes Biotop nach § 30 BNatSchG, vor Ort kartiert
- Umgrenzung von Schutzgebieten und Schutzobjekten im Sinne des Naturschutzrechts (§ 9 Abs. 6 BauGB) (Nr. 13.1 Anl. z. PlanzV 90)
- N Naturschutzgebiet (Nr. 13.3 Anl. z. PlanzV 90)
- L Landschaftsschutzgebiet (Nr. 13.3 Anl. z. PlanzV 90)
- N 35/7 Naturdenkmal (Nr. 13.3 Anl. z. PlanzV 90)
- VS FFH FFH Schutzgebiet nach der Flora-Fauna-Habitatrichtlinie der EU; VS Vogelschutzgebiet nach Vogelschutzrichtlinie der EU
- FFH FFH-Mähwiesen
- Mögliche ökologiche Ersatz- und Ausgleichsflächen außerhalb der geplanten Baufläche, ohne rechtliche Bindungswirkung für den Gemeinde
- E Umgrenzung von Erhaltungsbereichen, wenn im Bebauungsplan festgesetzt (§ 172 Abs. 1 BauGB) (Nr. 14.1 Anl. z. PlanzV 90)
- D Umgrenzung von Gesamtanlagen (Ensembles)die dem Denkmalschutz unterliegen (§ 9 Abs. 4, § 9 Abs. 6 BauGB) (Nr. 14.2 Anl. z. PlanzV 90)
- D Einzelanlagen (unbewegliche Kulturdenkmale), die dem Denkmalschutz unterliegen (§ 9 Abs. 4, § 9 Abs. 6 BauGB) (Nr. 14.3 Anl. z. PlanzV 90)
- D Bodendenkmal

Sonstige Planzeichen
(§ 2 (2) PlanzV 90)

- Gemarkungsgrenze (§ 2 (2) PlanzV 90)
- Mögliche Ortsumfahrungen
- Ortsdurchfahrtsgrenzen Erschließungsbereich Verkehrsbereich (§ 2 (2) PlanzV 90)

Regelungen für die Stadterhaltung und für den Denkmalschutz
(§ 5 Abs. 4, § 9 Abs. 6, § 172 Abs. 1 BauGB)

VEREINBARTE VERWALTUNGSGEMEINSCHAFT RIEDLINGEN
FACHLICHER TEIL-FLÄCHENNUTZUNGSPLAN GEWERBE
Andelfingen

M 1 : 2.500

Der Flächennutzungsplan besteht aus der Planzeichnung und der Begründung	
Aufstellungs- Billigungsbeschluss gem. § 2 (1) BauGB/	16.12.2020
Bürgeranhörung /Unterrichtung und Erörterung gem § 3 (1) BauGB	08.02.2021 - 15.03.2021
Aufstellungs- und Auslegungsbeschluss	19.10.2022
Öffentliche Auslegung des Entwurfs des Flächenutzungsplanes mit Erläuterungsbericht gem. § 3 (2) BauGB	14.11.2022 - 16.12.2022
Feststellungsbeschluss durch die Verbandsversammlung	29.06.2023
Das Genehmigungsverfahren nach § 6 (1) BauGB wurde durch das Landratsamt Biberach mit Erlass Nr. abgeschlossen.	
Ausgefertigt: Die Begründung vom und die Planzeichnung vom stimmen mit dem Feststellungsbeschluss überein. Das Verfahren wurde ordnungsgemäß durchgeführt.	
Die Genehmigung wurde ortsüblich bekannt gemacht gemäß § 6 (5) BauGB	
29.06.2023	0955 / 20

KÜNSTER
Architektur und Stadtplanung
Dipl.-Ing. Clemens Künster Regierungsbaumeister Freier Architekt und Stadtplaner SRL
Bismarckstraße 25 72764 Reutlingen Tel 07121 9499-50 Fax 07121 9499-530 www.kuenster.de mail@kuenster.de

H/B = 891 / 1350 (1.20m²)